

試験開始の指示があるまで、この問題冊子の中を見てはいけません。

K

外国語 [英語(リスニング)] (50点) (30分)

注意事項

- 1 解答用紙に、正しく記入・マークされていない場合は、採点できないことがあります。
- 2 IC プレーヤーは監督者の指示に従って操作しなさい。指示に従わない場合は、不正行為となることがあります。
- 3 IC プレーヤーのすべてのボタンは、ランプが光るまで長く押し続けなければいけません。ランプが光る前に指を離してしまった場合は、やり直すことができますので、もう一度、長く押し続けなさい。
- 4 音声の停止等の IC プレーヤーの不具合や、問題冊子の異常で解答に支障がある場合は、ためらわずに黙って手を高く挙げなさい。監督者が筆談用の用紙を渡しますので、トラブルの内容を記入しなさい。試験が終わってから申し出ることはできません。
- 5 問題音声は設問ごとに2回流れます。1回目の音声と2回目の音声が流れた後には、解答するために音の流れない時間があります。「作動中ランプ」が光っていれば故障ではありません。
- 6 解答は、設問ごとに解答用紙にマークしなさい。問題冊子に記入しておいて、途中や最後にまとめて解答用紙に転記してはいけません(まとめて転記する時間は用意されていません。)
- 7 解答用紙の汚れに気付いた場合は、そのまま解答を続け、解答終了後、監督者に知らせなさい。解答時間中に解答用紙の交換は行いません。
- 8 解答時間中は、IC プレーヤーの操作方法や試験問題に関する質問は一切受け付けません。

この注意事項は、問題冊子の裏表紙にも続きます。問題冊子を裏返して必ず読みなさい。

9 不正行為について

- ① 不正行為に対しては厳正に対処します。
- ② 不正行為に見えるような行為が見受けられた場合は、監督者がカードを用いて注意します。
- ③ 不正行為を行った場合は、その時点で受験を取りやめさせ退室させます。

10 試験終了後、問題冊子は持ち帰りなさい。

なお、IC プレーヤー、イヤホン及び音声メモリーは、すべて回収します。

試験問題は、次ページからです。

英 語 (リスニング)

(解答番号 ~)

第1問 (配点 12)

第1問は問1から問6までの6問です。それぞれの問いについて対話を聞き、答えとして最も適切なものを、四つの選択肢(①~④)のうちから一つずつ選びなさい。

問1 What might the character look like?

①

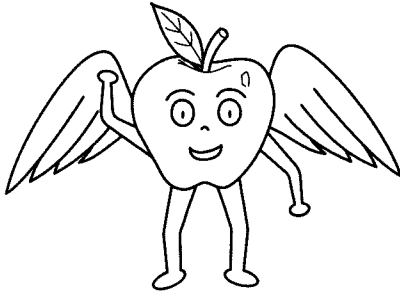

②

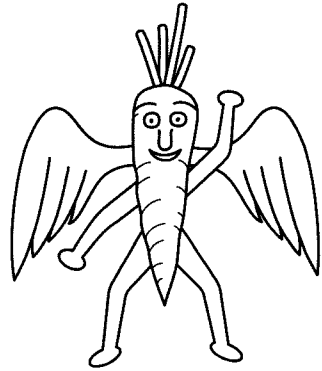

③

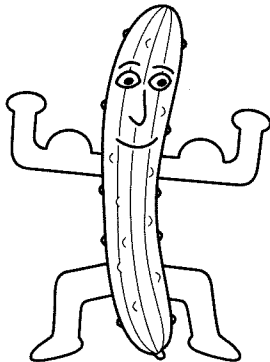

④

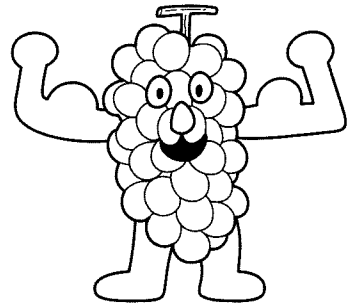

問 2 For how many days will they be on their trip?

- ① 5 days
- ② 7 days
- ③ 8 days
- ④ 10 days

問 3 What activities did the woman do during the summer?

- ① Hiking and fishing
- ② Hiking and playing golf
- ③ Surfing and fishing
- ④ Surfing and playing golf

問 4 Where will the woman probably find the salt?

- ① Beside the sink
- ② By the toaster
- ③ In the picnic basket
- ④ On the kitchen table

問 5 How much will the woman have to pay?

- ① 1,000 yen
- ② 2,000 yen
- ③ 3,000 yen
- ④ 4,000 yen

問 6 Which graph best shows the members' current opinions?

6

①

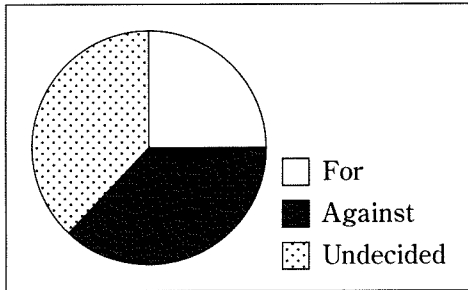

②

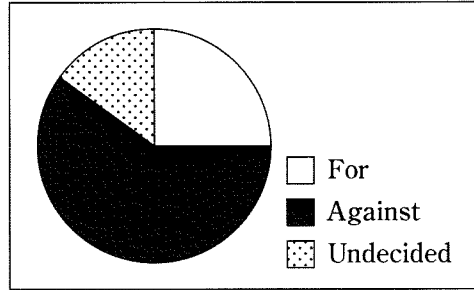

③

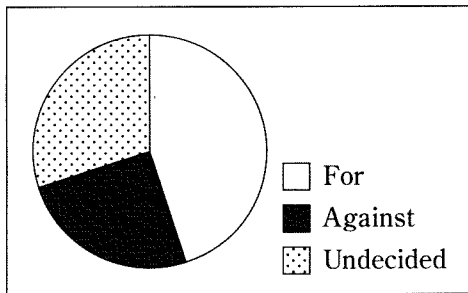

④

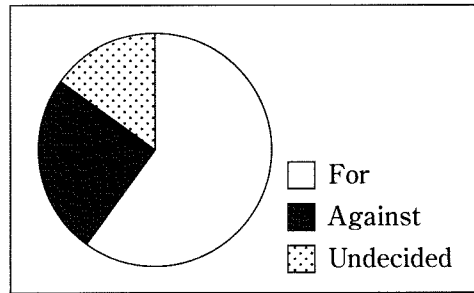

これで第1問は終わりです。

(下書き用紙)

リスニングの試験問題は次に続く。

第2問 (配点 14)

第2問は問7から問13までの7問です。それぞれの問いについて対話を聞き、最後の発言に対する相手の応答として最も適切なものを、四つの選択肢(①~④)のうちから一つずつ選びなさい。

問7

- ① Did you get a new phone?
- ② Didn't you change it at the station?
- ③ No, I wasn't looking where I was going.
- ④ Yes, and now I did it again.

問8

- ① Then it would be nice if your wife doesn't say no.
- ② Then you could give it a try and see what he says.
- ③ Well, I haven't gotten her passport yet.
- ④ Well, you should give me a broad selection.

問9

- ① Better luck next time.
- ② Talk is cheap.
- ③ That was too bad.
- ④ We'd better hurry.

問10 10

- ① No. I don't think it's safe.
- ② No. You can't go to the game.
- ③ Yes. It looks like a traffic jam.
- ④ Yes. We can change places.

問11 11

- ① Could you possibly leave after he comes?
- ② Could you study in the library after 6?
- ③ I guess I should leave earlier.
- ④ I guess we could start the party sooner.

問12 12

- ① Sounds good. I'll be there in 30 minutes.
- ② Sounds good. So please deliver it.
- ③ Well, I don't need another pizza.
- ④ Well, I haven't decided my order.

問13 13

- ① Yes, just change platforms at the first station.
- ② Yes, just choose a different way.
- ③ Yes, just get on the next express night bus.
- ④ Yes, just take the elevator up one floor.

これで第2問は終わりです。

第3問 (配点 12)

第3問はAとBの二つの部分に分かれています。

A 第3問Aは問14から問16までの3問です。それぞれの問いについて対話を聞き、答えとして最も適切なものを、四つの選択肢(①~④)のうちから一つずつ選びなさい。

問14 Why was the woman late? 14

- ① Her phone was lost.
- ② Her watch was slow.
- ③ She forgot the time.
- ④ She was in a different place.

問15 What is the woman going to do next? 15

- ① Help the man design a skirt
- ② Help the man go to India
- ③ Introduce someone to buy some cloth
- ④ Introduce someone who can sew a skirt

問16 What will the man prepare? 16

- ① Coffee and lemon ginger tea
- ② Lemon ginger and green tea
- ③ Two cups of coffee
- ④ Two cups of lemon ginger tea

これで第3問Aは終わりです。

(下書き用紙)

リスニングの試験問題は次に続く。

B

第3問Bは問17から問19までの3問です。長めの対話を一つ聞き、問17から問19の答えとして最も適切なものを、四つの選択肢(①~④)のうちから一つずつ選びなさい。

対話の場面

博物館の入場券売り場で、来館者が展示について質問をしています。

The City Museum

Permanent Exhibitions

Greek and Roman Art

Hours: 10:00-17:00

(Friday: 11:30-20:00)

Lecture: 12:00/14:00

(Monday, Friday & Sunday)



The Age of Dinosaurs

Hours: 10:00-17:00

Lecture: 11:00/13:00

(Monday, Friday & Sunday)

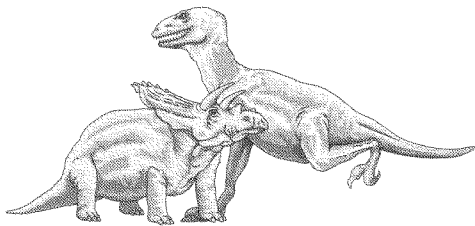

Special Exhibitions

East Asian Pottery

Hours: 10:00-17:00

(Closed Monday)

Additional Fee: \$22



Butterflies of the Amazon

Hours: 10:00-17:00

(Closed Friday)

Additional Fee: \$15

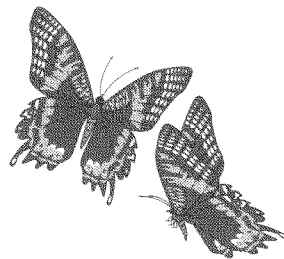

問17 On what day of the week is the man at the museum?

17

- ① Monday
- ② Wednesday
- ③ Friday
- ④ Saturday

問18 Which lecture will the man go to first?

18

- ① 11:00 lecture at The Age of Dinosaurs
- ② 12:00 lecture at Greek and Roman Art
- ③ 13:00 lecture at The Age of Dinosaurs
- ④ 14:00 lecture at Greek and Roman Art

問19 How much will the man pay in total?

19

- ① \$20
- ② \$22
- ③ \$42
- ④ \$57

これで第3問Bは終わりです。

第4問 (配点 12)

第4問もAとBの二つの部分に分かれています。どちらも長めの英文を聞き、三つの問いに答えなさい。

A 第4問Aは問20から問22までの3問です。長めの英文を一つ聞き、問20から問22の答えとして最も適切なものを、四つの選択肢(①~④)のうちから一つずつ選びなさい。

問20 **Why was it important for the girl to know how to ride a bicycle?**

20

- ① So that her friends would not make fun of her
- ② So that her parents could buy her a bicycle
- ③ So that she could go on rides with her brothers
- ④ So that she could ride her bicycle to school

問21 **What made Brad and Marc laugh?**

21

- ① Their sister ran into the garage.
- ② Their sister told a joke.
- ③ Their sister was pedaling slowly.
- ④ Their sister was spinning around.

問22 **What did the girl learn through this childhood experience?**

22

- ① To be tough and to keep on going
- ② To find the humor in bad situations
- ③ To support her older brothers
- ④ To work hard and have fun

これで第4問Aは終わりです。

B 第4問Bは問23から問25までの3問です。長めの会話を一つ聞き、問23から問25の答えとして最も適切なものを、四つの選択肢(①~④)のうちから一つずつ選びなさい。

会話の場面

Ken, Nicholas, Janet が、新しく飼う犬をどのように探せば良いのか話し合いをしています。

問23 According to Janet, what is the main reason for adopting dogs?

23

- ① Shelter dogs need a health check.
- ② Shelter dogs need a loving home.
- ③ Shelter dogs need to be given up.
- ④ Shelter dogs need to be trained.

問24 Which of these concerns does Nicholas have with shelter dogs?

24

- ① They might be too young.
- ② They might be unwanted.
- ③ They might have been abandoned.
- ④ They might have behavioral problems.

問25 What is the result of this conversation? 25

- ① Nicholas will get a young dog from the pet shop.
- ② Nicholas will get an older dog from the shelter.
- ③ They will all visit the animal shelter.
- ④ They will all visit the pet shop downtown.

これで第4問Bは終わりです。