

令和3年度 桜蔭中学校入学試験問題 [社会]

I 次のA・Bの文を読み、後の問いに答えなさい。

A 2020年1月、国際地質科学連合が今から約77万4千年前～12万9千年前の地質時代を **1** と呼ぶことに決定しました。地層の年代の境界になる地磁気の逆転現象がよく記録されているとして、①市原市田淵にある地層が国際標準模式地選ばれたからです。この地層を見に出かけましょう。**2** 半島を走る小湊鉄道を利用して、最寄り駅「月崎」まで行き、そこから30分ほど歩くと養老川沿いの崖地でこの地層を観察できます。

小湊鉄道は単線の鉄道路線で、年々利用客が減少していますが、その一方で、登録有形文化財に指定されている古い駅舎や車両、里山の景観が観光客を集めています。沿線の石神地区では、毎年3月末から4月に車窓からの景色が一面黄色に染まり、**3** 畑が乗客を楽しませています。**3** は10年ほど前から植えられ始め、②年々 **3** 畑の面積が広がっています。**3** は毎年5月に種取りをし、9月に種をまきます。種の一部は、食用油の生産に利用します。市原市では、都市に住む人々にこのような作業と自然を楽しむ体験をしてもらい **4** を振興し、里山を守るとともに観光業をさかんにしようとしています。**3** この地層も地域の観光資源の一つとなることが期待されています。

問1 文中の空欄 **1** ~ **4** に適切な語句を答えなさい。 **1** ・ **4** はカタカナで答えなさい。

問2 下線部①について、次の表は市原市、横浜市、豊田市、京都市の工業について示しています。市原市に当てはまるものを表中の あ～え から1つ選び、記号で答えなさい。

	第二次産業 人口比率*	業種別製造品出荷額 (2016)		
		食料品製造業	化学工業	輸送用機械器具製造業
あ	47.3%	529億円	71億円	133926億円
い	20.7%	5384億円	1051億円	4980億円
う	21.6%	1387億円	777億円	1149億円
え	30.3%	379億円	14405億円	538億円

*就業人口に占める第二次産業で働く人の割合(2015) データブックオブザワールド2020など

問3 下線部②について、**3** 畑が広がってきた理由を述べた次の X～Z の文の正誤の組み合わせとして正しいものを、下の あ～く から1つ選び、記号で答えなさい。

X 地域の高齢化がさらに進んで耕作放棄地の面積が増大しており、耕作放棄地が荒地になるのを防ぐためにこの活動に参加する人が増えたから。

Y 環太平洋経済連携協定(TPP)によって国によるコメの生産調整が強化され、コメを作付けしない土地を有効活用しようとする農家が増えたから。

Z 農業・農村の多面的機能の一つである良い景観の形成を促すものとして、市がこの活動を支援しているから。

あ X 正 Y 正 Z 正 い X 正 Y 正 Z 誤 う X 正 Y 誤 Z 正
 え X 正 Y 誤 Z 誤 お X 誤 Y 正 Z 正 か X 誤 Y 正 Z 誤
 き X 誤 Y 誤 Z 正 く X 誤 Y 誤 Z 誤

問4 下線部③について、地球科学的な価値を持つ大地の遺産を保全し、持続可能な開発を進める「ジオパーク」が注目されています。日本各地のジオパークに関する説明文

a～e に該当する地域を、右の地図中の あ～く から1つずつ選び、記号で答えなさい。

- a 「半島と干拓が育む人と大地の物語」をテーマとする地域で、日本列島のでき方がわかる地層があり、ナマハゲなどの伝統行事で知られる。
- b カルスト台地特有の地形が広がり、東大寺の大仏をつくるときに使われた銅の産出地跡や化石採集で知られる大嶺炭田跡などがある。
- c アイヌの人々の伝説が多く残る奇岩が続く地域で、マグマが冷え固まった崖の下では夏にはコンブ干し作業が行われる。
- d 海底火山噴出物が地下深くで圧力を受けて変成した緑色岩が特徴の地域で、かつて蚕の卵を貯蔵した風穴は世界遺産に登録されており、特産のコンニャクでも知られている。
- e 今も海底で火山ガスが吹き出す海にはレアメタルが存在する。降り積もった火山灰を使った陶芸品や、シラスを使った化粧品がある。



B 2019年の日本の植物油の搾油量が最大の原料作物は です。 は古くから日本で栽培され、食材・調味料の原料として使われてきましたが、現在はその多くをアメリカ合衆国、ブラジル、カナダなどから輸入しています。 以外の植物油の原料作物も海外に依存しており、国産はほぼコメ油の原料の米ぬかだけです。ぬかは、縄や俵をつくるのにも使われる とともに④イネの副産物です。多くの植物油が油脂作物の種子そのものから油をとるのに対し、副産物を利用するコメ油は資源の有効利用という点で優れています。コメ油は他の植物油に比べ生産量が少なく、家庭ではあまり使われていませんが、地域でつくられたものを積極的に使用する学校給食ではよく使われています。地元の食材を活用する⑤地産地消は、消費者にとって新鮮でより安価なものを手に入れられる利点があります。食品がいつどこで誰によってつくられたのかを明らかにする も容易になり、地域の食文化の継承にも役立ちます。

日本では、⑥原料や飼料を海外に依存している油脂類や畜産物の消費量が増える一方で、自給率の高いコメの消費量が減少してきたことから、食料自給率が長期的に低下傾向にあります。地産地消は⑦地元の農業・漁業の振興、国産の農水産物の消費につながり、その結果、食料自給率の向上も期待できます。

問5 文中の空欄 ～ に適切な語句を答えなさい。 はカタカナで答えなさい。

問6 下線部④について、イネを育て、コメができるまでにはさまざまな作業が必要です。次の写真のように、田植えの前に田に水を張って土を砕いて表面をならす作業を何と呼ぶか、答えなさい。

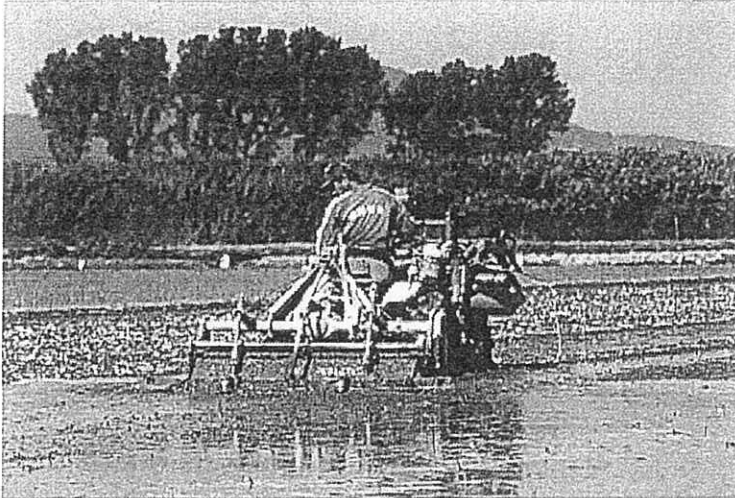

農林水産省HPより

- 問7 下線部⑤について、地産地消は地球規模の環境問題の対策として役立つとされます。その理由を説明しなさい。
- 問8 下線部⑥について、次の a～c の文は日本が農水産物を輸入している国について述べています。a～c に当てはまる国名を答えなさい。
- a カニやサケ・マスにこの主な輸入先である。寒い地域で栽培されるビーツを使って、肉やタマネギなどを煮込むボルシチはこの国を代表する料理である。
 - b ワイン輸入量ではチリについて第2位、金額では第1位の輸入先である。2024年にはこの国の首都でオリンピック・パラリンピックが開催される予定である。
 - c パーム油やエビの輸入先である。赤道付近にあり、火山と地震の多い島国で、オランダの植民地であった時期もある。
- 問9 下線部⑦について、次の表は北海道、千葉県、茨城県、鹿児島県の農業に関して示しています。表中の a～d に当てはまる県・道名を下の あ～え から1つずつ選び、記号で答えなさい。

	第一次産業 人口比率* (2017)	耕地に占める 田の割合 (2018)	耕地面積1haあたり の農業産出額 (2017)	収穫量全国1位の 農作物 (2019)
a	6.1%	19.4%	111.5万円	カボチャ アズキ
b	8.1%	32.1%	420.2万円	サツマイモ ソラマメ
c	5.4%	57.9%	296.5万円	メロン ピーマン
d	2.8%	58.8%	373.9万円	カブ サヤインゲン

*就業人口に占める第一次産業で働く人の割合(2017)

データブックオブザワールド2020など

あ 北海道 い 千葉県 う 茨城県 え 鹿児島県

II 次の文を読み、空欄【 A 】～【 D 】に適する語を後の選択肢から1つずつ選び記号で答え、空欄 ～ には適する語句を答えなさい。その際に は漢字で答えなさい。また、下線部について後の問いに答えなさい。

人類は移動を続けてきました。現在の人類はアフリカ大陸で誕生したと考えられています。そこから人類が移動したからこそ、世界中に人類が広がったのです。人が移動することによって起こることを考えていきましょう。人が移動する理由の一つには「飢え」があります。日本列島に人類が渡ってきたのも、地球がとても寒かった氷河時代に、主な食料だったマンモスなどの大型動物を追って移動してきたためと考えられています。

氷河時代が終わり地球が温暖化し、日本列島には①縄文文化が生まれました。人々は定住を始めますが、その一方で人々はかなりの距離を移動し②遠い地域と交易を行っていたことがわかっています。

弥生時代が始まるのも、朝鮮半島から人々が日本列島に移動してきたからです。朝鮮半島からきた渡来人たちは、③日本列島に新しい文化を伝え、その結果弥生文化が誕生しました。世界的に農耕が始まり穀物が生産され、金属器の使用が普及すると、交易がさかんになります。農耕が発達するのは豊かな土地ですが、金属の産出される土地はたいいていの場合やせた土地で穀物の生産には向いていないからです。日本列島の場合、鉄器は朝鮮半島南部から入ってきました。こうした交易ルートを確保するため、この時期の日本列島の小国の支配者は中国に使者を送りました。1世紀に中国の【 A 】という王朝の皇帝に九州北部の支配者が使者を派遣したことが、中国の歴史書に記されています。

5世紀になるとワカタケル大王が中国の皇帝に使いを送り、朝鮮半島南部での力を認めて欲しいと願っています。このころ日本列島では大和政権の支配が広がっており、 県の遺跡からはワカタケル大王の名前が刻まれた鉄刀が、埼玉県の遺跡からは鉄剣がみつかっています。7世紀のはじめには中国の隋という王朝に使者が派遣されましたが、対等な関係を主張したため中国の皇帝の怒りを買いました。この時国内では④改革が進められており、日本は中国から国家のしくみを学ぼうと留学生を派遣しました。

8世紀には日本は中国をモデルとした国家体制をつくりあげました。それにともない⑤国内の移動もさかんになりました。こうした移動の活発化は問題も引き起こしました。⑥735年に《 a 》から入ってきた天然痘という感染症が《 b 》のあたりで流行し、その後徐々に《 c 》へと広まり、737年には《 d 》で多くの死者を出すこととなります。

自然災害や反乱などにも苦しんだ聖武天皇が、全国に国分寺をつくり、仏教の力で国を守ろうと考えるきっかけとなりました。さらに聖武天皇は東大寺に大仏をつくることを命じます。聖武天皇が亡くなると、ゆかりの品が東大寺の正倉院に納められました。そうした品々にはシルクロードの大移動を通じて伝えられたペルシア（現在の国名は ）やヨーロッパの文化の影響が見られるものがあります。これにはこの当時の世界の交易の活発化と関係があります。7世紀にアラビア半島で、商人だった人物が始めた 教が急激に広がり大帝国を築くと、陸上交通と海上交通の要となる地を支配し、移動や交易がさかんになりました。シルクロードや海の道といったアジアとヨーロッパを結ぶ交易の中間点をつないだ

のが [3] 教の地域でした。こうした交易の終着点に正倉院があるわけです。

12世紀のおわりに日本では源頼朝が朝廷から許可を得て、⑦鎌倉幕府をつくりました。13世紀にモンゴルがチンギス・ハンによって統一され、さらにユーラシア大陸の大半を支配する大帝国が形成されると、移動はとても活発になりました。中国で王朝を築いたモンゴルは、朝鮮半島の【 B 】を支配しました。日本にも従うように求める使者を派遣しましたが、執権の [4] が要求を拒んだため、2回にわたって日本に攻め込んできました。暴風雨などにも助けられ日本はどうかこれを退けることができましたが、この戦いの費用の負担から御家人は経済的に苦しくなり、幕府の滅亡につながっていきます。

15世紀になると日本は中国と正式に国交を結び、使者を派遣し貿易も行いました。この時代は今日の日本文化のもととなるものがたくさん生まれました。祇園祭が京都の富裕な町人の力によって復興されたのは有名ですが、祇園祭の山鉾を飾るヨーロッパやペルシアの織物など国際色豊かな品々には、世界的な交易の発達の影響をみることができます。アジアとヨーロッパの交易はインド洋からペルシア湾か紅海を経て、陸路で【 C 】の沿岸まで移動し、そこから再び海路でヨーロッパ各地の港へと向かうのが一般的でしたが、こうした交易のあり方を劇的に変えたのが [5] という国でした。彼らは大西洋を南下してアフリカ大陸の南端をまわってインド洋へと直接入る航路を開拓したのです。 [5] は東南アジアの香辛料をヨーロッパへ運び、大きな富を得ました。その延長で彼らは中国との貿易も活発に行うようになりました。そのころに [5] 人が種子島に漂着し、日本に鉄砲を伝えます。 [5] は中国のマカオに拠点を築き、中国産の生糸を日本に運ぶなど、さかんに日本にやってくるようになりました。また日本からも東南アジアなどに出かけていき貿易を行うようになり、日本人が現地に移り住んだ日本町も形成されました。

しかし江戸幕府は17世紀の前半に鎖国政策をとるようになり、海外にいた日本人は帰国できなくなり、日本と海外の移動は大幅に制限されました。貿易を認める港も長崎に限定され、中国と⑧オランダに限り長崎への来航が許されました。これ以外には [6] 藩を通じて朝鮮との貿易も行われました。一方で江戸時代に日本国内の経済活動が活発になり、国内の移動もとてもさかんになりました。商品生産が拡大したため、海上交通は特に重要な輸送手段となりました。しかし鎖国政策のため、外洋航海に適したような船をつくることは厳しく制限されていました。

ペリーが来航し開国に向かうと、そうした制限は解除されました。アメリカが日本に開国を迫った理由の一つには、【 D 】を横断して中国へ行く貿易ルートを開きたいと考えていたことがあります。この当時アメリカは蒸気船をいち早く実用化していましたが、蒸気船を動かすには燃料の石炭が必要です。アメリカから【 D 】を横断して中国に行くには、途中で石炭を補給する必要がありました。このためペリーが2隻の蒸気軍艦を含む4隻の軍艦を率いて最初に来航した際は、【 D 】を横断するルートはとっていません。

欧米列強は18世紀後半以降、産業革命により機械で大量生産した商品の市場を求めてアジアやアフリカに積極的に進出し、世界規模の移動が進みました。こうした欧米列強の進出に對抗するために、⑨幕府を倒し欧米のような近代国家を形成することを日本は選びました。近代国家となるには、憲法を制定し法律にもとづいて国家が運営されることが必要です。日本は⑩大日本帝国憲法や様々な法律を制定しました。

第一次世界大戦を経て1920年代に欧米列強と日本は協調体制をとっていきませんが、1929年

にアメリカの株式市場で大暴落が起きたことから世界恐慌と呼ばれる大不況が世界中に広がる
 ると、各国は自国の経済を優先し、高い関税をかけて自国や植民地などの市場を守ろうと
 していきます。こうした争いの中で日本は①満州を独占しようとし、さらには日中戦争、太
 平洋戦争へと突き進んでいきました。戦争のための移動が活発になってしまった時代です。

戦後、アメリカは当初は日本の力をできるだけ弱めようとしたが、アメリカとソ連の
 間で が起こると、中国が共産主義の国家となったことに対抗させるために、アメリ
 カは日本の経済復興を促すこととなります。 が実際の戦いへと発展した朝鮮戦争を
 きっかけに、日本の経済は回復していきます。第二次世界大戦の反省からも自由な貿易の推
 進が図られ、日本は世界経済の復興とともに、高度経済成長を迎えることとなります。しか
 し は世界経済に影を落とします。 は世界の移動も貿易も妨げました。そ
 して発展途上国はその影響を大きく受けることとなります。そうした中で1973年に起こった
 地域紛争がきっかけで、サウジアラビアなどの国々が自分たちの意見に反対しているとみな
 した国に対して の輸出を制限し、 価格が急激に上がるという事態が起こり
 ます。このため日本経済は大打撃を受け、高度経済成長が終わることになりました。

1989年に米ソ両国の首脳によって の終結が宣言されました。移動と貿易の自由が
 進み、世界に平和が訪れたかのように思われましたが、その後も世界各地では地域紛争が
 続いています。さらに近年はむしろ自国第一主義がさかんになり、移動と貿易に制限をかけ
 ようとする動きもみられます。これから、私たちはどうこの問題に向かい合っていくのか、
 真剣に考えなくてはなりません。

【選択肢】

- | | | | | | | |
|------|--------|--------|-------|-----|-------|-----|
| あ 新羅 | い 太平洋 | う 明 | え 大西洋 | お 清 | か 黒海 | き 漢 |
| く 北海 | け インド洋 | こ 唐 | さ 高麗 | し 元 | す 地中海 | せ 宋 |
| そ 百済 | た 高句麗 | ち 東シナ海 | | | | |

① 縄文文化について述べた、次の X～Z の文の正誤の組み合わせとして正しいものを、
 下の あ～く から1つ選び、記号で答えなさい。

- X 木の実が重要な食料となっており、石包丁は木の実をすりつぶすのに使われた。
 Y 貝塚を調べることによって、どのようなものを食べていたのかを知ることができる。
 Z 土器を使い煮ることによって、食生活は以前よりも安全で豊かになった。
- あ X 正 Y 正 Z 正 い X 正 Y 正 Z 誤 う X 正 Y 誤 Z 正
 え X 正 Y 誤 Z 誤 お X 誤 Y 正 Z 正 か X 誤 Y 正 Z 誤
 き X 誤 Y 誤 Z 正 く X 誤 Y 誤 Z 誤

② 遠い地域と交易が行われていたことと最も関わりが深い文を、次の あ～え から1つ選
 び、記号で答えなさい。

- あ クリを栽培していた地域があり、クリの木が堅穴住居などにも使われた。
 い シカやイノシシといった動物を狩り、食料とするだけでなく、その骨や角を釣針など
 の道具に利用した。
 う 各地域では、それぞれ特色のある装飾をした土器が作られるようになった。
 え 限られた地域でのみとれる黒曜石が、各地で矢じりとして使われていた。

③ 渡来人たちが伝えた新しい文化について述べた、次の X～Z の文の正誤の組み合わせとして正しいものを、下の あ～く から1つ選び、記号で答えなさい。

X 米づくりが伝えられ、たくわえられる食料の生産が始まったことで、人々の間の戦いは縄文時代よりも減っていった。

Y 青銅器が伝えられ、銅鐸^{どうたたく}や銅剣などが豊作^{いの}を祈る祭りの道具として使われた。

Z 鉄器が伝えられ、石器より優れた鉄製の武器がつくられ、軍事力が高まった。

あ X 正 Y 正 Z 正 い X 正 Y 正 Z 誤 う X 正 Y 誤 Z 正

え X 正 Y 誤 Z 誤 お X 誤 Y 正 Z 正 か X 誤 Y 正 Z 誤

き X 誤 Y 誤 Z 正 く X 誤 Y 誤 Z 誤

④ この時進められていた改革についての記述として誤っているものを、次の あ～え から1つ選び、記号で答えなさい。

あ 聖徳太子が蘇我氏とともに天皇中心の政治体制をつくろうとしていた。

い 豪族^{こうぞく}の支配していた土地と人民を、すべて天皇の支配下に置いた。

う 冠位十二階の制度を定めて、能力に応じて役人に取り立てるしくみをつくった。

え 天皇の命令に従うことなどを命じた憲法十七条という役人の心得が制定された。

⑤ このころの移動について述べた、次の X～Z の文の正誤の組み合わせとして正しいものを、下の あ～く から1つ選び、記号で答えなさい。

X 農民たちの中には兵士となって九州まで行き、九州の守りについた者もいた。

Y 都から地方の役所へ、さまざまな命令を伝えられる制度がつくられた。

Z 各地の特産物が都へ税として運ばれ、北海道からはコンブが運ばれた。

あ X 正 Y 正 Z 正 い X 正 Y 正 Z 誤 う X 正 Y 誤 Z 正

え X 正 Y 誤 Z 誤 お X 誤 Y 正 Z 正 か X 誤 Y 正 Z 誤

き X 誤 Y 誤 Z 正 く X 誤 Y 誤 Z 誤

⑥ 《 a 》～《 d 》に当てはまるものを次の あ～え から1つずつ選び、《 a 》～《 d 》の順番に記号で答えなさい。

あ 東 い 博多 う 朝鮮半島 え 平城京

⑦ 鎌倉幕府について述べた、次の X～Z の文の正誤の組み合わせとして正しいものを、下の あ～く から1つ選び、記号で答えなさい。

X 周辺地域との移動がとても便利な地形である鎌倉を、幕府の中心地とした。

Y 御家人たちは戦いがないときでも、将軍への奉公の一つとして鎌倉や京都を守るため、領地から鎌倉や京都へ行く必要があった。

Z 将軍は御恩の一つとして、戦いで成果をあげた御家人に、新しい領地^{あた}を与えた。

あ X 正 Y 正 Z 正 い X 正 Y 正 Z 誤 う X 正 Y 誤 Z 正

え X 正 Y 誤 Z 誤 お X 誤 Y 正 Z 正 か X 誤 Y 正 Z 誤

き X 誤 Y 誤 Z 正 く X 誤 Y 誤 Z 誤

⑧ ヨーロッパから来た国の中で、幕府がオランダとの貿易を認めたのはなぜか、鎖国を行った理由と、オランダと他のヨーロッパ諸国との違いにも触れて60字以内で答えなさい。

⑨ 幕府が倒れるまでの出来事について述べた、次の X～Z の文の正誤の組み合わせとして正しいものを、下の あ～く から1つ選び、記号で答えなさい。

X 貿易が開始されると物価が上昇^{じょうしょう}するなど経済が混乱し、民衆の不満が高まった。

Y 長州藩の木戸^{たかよし}孝允は土佐藩の勝海舟^{かつかいしゅう}の助けを得て薩摩藩と結び、倒幕^{さつまつ}をめざした。
 Z 将軍徳川慶喜^{よしのぶ}が政権を天皇に返上すると、薩摩藩の大久保利通らは新政府をつくり旧幕府軍との戦いに勝利して政権をにぎった。

あ X 正 Y 正 Z 正 い X 正 Y 正 Z 誤 う X 正 Y 誤 Z 正
 え X 正 Y 誤 Z 誤 お X 誤 Y 正 Z 正 か X 誤 Y 正 Z 誤
 き X 誤 Y 誤 Z 正 く X 誤 Y 誤 Z 誤

⑩ 大日本帝国憲法についての記述として誤っているものを、次の あ～え から1つ選び、記号で答えなさい。

あ この憲法では軍隊を統率^{とうそつ}する権限は天皇にあるとされた。
 い この憲法では条約を結ぶ権限は政府にあるとされた。
 う この憲法では法律と予算を審議^{しんぎ}する権限は議会にあるとされた。
 え この憲法では国民は法律の範囲内でのみ言論^{ごんごん}の自由などが認められた。

⑪ 満州についての記述として誤っているものを、次の あ～え から1つ選び、記号で答えなさい。

あ 軍部は満州の資源が戦争には欠かせないと考えた。
 い 1931年に中国軍が南満州鉄道^{ばんくわ}を爆破したことをきっかけに満州事変が始まった。
 う 満州国がつくられたが、事実上日本の支配下に置かれていた。
 え 国内の不況で農民が苦しんでいたため、満州への移民がさかんに行われた。

Ⅲ 次の①～⑤の各文の空欄 ～ に適する語句をそれぞれ答えなさい。そのとき漢字で書けるところは漢字で答えなさい。さらに 問A ～ 問E に答えなさい。

① 日本は少子高齢社会となっており、今後もさらに少子高齢化は進むと考えられている。子育てや高齢者の世話をしながら働き続けることができるように、1995年に 法がつけられた。

問A 日本の人口構成や介護保険^{かいご}についての記述として誤っているものを、次の あ～え から1つ選び、記号で答えなさい。

あ 日本の人口は、2000年代後半から減少に転じている。
 い 現在、65歳以上の人口の比率は25%を超えている。
 う 介護保険では、20歳以上の人^{ひと}が保険料を払っている。
 え 介護保険でサービスを受けるためには、サービスを受ける必要があると認定^{にんてい}を受けなければならない。

② 国会は、法律をつくることや予算を認めることなどを行っている。また、国の政治のあり方が正しいかどうかを調べるのも国会の重要な仕事で、衆参両院は証人を呼んだり省庁に報告や記録の提出を求めることができる 権をもっている。

問B 国会についての記述として誤っているものを、次の あ～え から1つ選び、記号で答えなさい。

あ 法律案は、参議院よりも先に衆議院で審議されることになっている。
 い 法律案は、本会議での審議の前に、委員会で審議されることになっている。
 う 衆議院の方が、参議院より選挙に立候補できる年齢^{ねんれい}が低い。
 え 参議院の方が、衆議院より任期が長い。

③ 日本では、2009年から裁判員制度が導入されている。裁判の種類を2つに分ける場合、裁判員裁判の対象になっていないのが 裁判である。

問C 裁判員制度についての記述として誤っているものを、次の あ～え から1つ選び、記号で答えなさい。

あ 裁判員は、20歳以上の人の中からくじで選ばれる。

い 裁判員裁判は、地方裁判所でのみ行われる。

う 裁判員は裁判官とともに、有罪か無罪かを判断し、有罪の場合には、^{りょうけい}量刑（^{けいばつ}刑罰の重さ）も判断する。

え 判決で死刑が科される可能性がある、重い犯罪は裁判員裁判の対象外である。

④ われわれは、日本国民であるとともに、都道府県および市区町村の2つの に属している。 にはその住民の選挙で選ばれた首長がいる。

問D 地方自治についての記述として誤っているものを、次の あ～え から1つ選び、記号で答えなさい。

あ 市区町村の予算の^{さいにゆう}歳入には、市区町村民からの税金だけでなく、国や都道府県からの^{ふく}交付金や補助金が含まれる。

い 住民は、国に対して要望や苦情を申し出る^{せいがん}請願を行うことができるが、^{せいきゅう}直接請求権があるため、都道府県や市区町村への^{せいがん}請願権は認められていない。

う 都道府県や市区町村の中には、これから行おうとしている取り組みについて、住民から広く意見を集めて参考にする、パブリックコメントをとり入れているところがある。

え 子どもや高齢者の相談にのったり、その内容を市区町村などに伝える、民生児童委員（民生委員）が置かれている。

⑤ 国や地域をこえて、地球規模で取り組まなければならない問題が起きている。環境問題では、近年、地球温暖化の問題が^{ひかく}深刻化している。2015年に、 が^{さいたく}採択され、世界の平均気温の上昇を産業革命前と比較して、^{おさ}2℃より低く抑えることが目標とされた。

問E 国際的に取り組むべき問題や、そのための機関についての記述として誤っているものを、次の あ～え から1つ選び、記号で答えなさい。

あ 1972年に国連人間環境会議が開かれ、^{わくぐ}気候変動枠組み条約が採択された。

い 地球温暖化の要因の一つとして、オゾンホールの問題をあげることができる。

う 難民の保護や^{しえん}救済・支援を行うことを目的として、国連難民高等弁務官事務所が創設されている。

え 食料が不足している国や天災などを受けた国に食料を^{えんじょ}援助する、^{しよくりょう}国連世界食糧計画（WFP）が、2020年のノーベル平和賞を受賞した。

I

問1	1		2	半島	3		4		
問2		問3		問4	a	b	c	d	e
問5	5		6		7		問6		
問7									
問8	a		b		c				
問9	a		b		c		d		

II

A		B		C		D																													
1		県	2		3	教	4																												
5		6		藩	7		8																												
①		②		③		④		⑤																											
⑥		→		→		→		⑦																											
⑧	<table border="1"> <tr><td></td><td></td><td></td><td></td><td></td><td></td><td></td></tr> <tr><td></td><td></td><td></td><td></td><td></td><td></td><td></td></tr> <tr><td></td><td></td><td></td><td></td><td></td><td></td><td></td></tr> <tr><td></td><td></td><td></td><td></td><td></td><td></td><td></td></tr> </table>																																		
⑨		⑩		⑪																															

III

1		法	2		権	3		裁判	4	
5		問A		問B		問C		問D		問E